

PISANO®  
PISANOARGENTINA.COM

**IQ** | RECOLETA PLAZA



IORECOLETAPLAZA.COM

INFORMES:

4813-0620

PISANO®

ARQUI-  
TECTURA  
EN LA  
SANGRE



HICIMOS QUE  
EL PASADO Y EL FUTURO  
SE ENAMOREN





uliette paseaba por las afueras de los palacios de L'Ecole de Beaux Arts en París. Corría 1897.

IQ-RP6 abría sus ojos. Recién ensamblado, su software se activaba libre de virus, aquel 7 de abril de 3099 en el Distrito Tecnológico de Jobs City.

Mientras tanto, en el año 2012, en la ciudad de Buenos Aires, el estudio de arquitectura Pisano construía un nuevo emprendimiento en el barrio de Recoleta.

Tanta fue la pasión con la que Pisano encaró este emprendimiento que cuando se colocó el primer ladrillo, la mezcla generó un chispazo que abrió un portal en el espacio-tiempo, juntando a Juliette con IQ-RP6 en el IQ Recoleta Plaza.

Ambos se fundieron en un beso tan apasionado que los mantuvo sujetos a este tiempo para siempre.

IQ Recoleta Plaza. El emprendimiento que hizo que el pasado y el futuro se enamoren.



☞ T I C - T A C ☞



Esta es la historia de dos corazones, que laten al unísono pero en siglos distintos, capaces de faltarle el respeto a la profundidad de la distancia, sólo por amor. IQ-RP6 y Juliette van a encontrarse siempre, en cualquier momento del tiempo y del espacio, porque para ellos, el tiempo no existe.



## ❧ P A S A D O ❧



uliette le cuenta a IQ-RP6: “En la ciudad de Buenos Aires, se conserva una zona en Recoleta que se construyó a principios del siglo XX y que reproducía una pequeña París. Sin duda encarnaba la ciudad de los Luises, llena de glamour y llegaba a Buenos Aires de la mano de un gran desarrollo económico producto de la agricultura y ganadería, que florecían en esos años por la gran crisis europea.





◁ F U T U R O ▷



Q-RP6 le cuenta a Juliette: "La propuesta de Pisano es recuperar ese encanto que se perdió con el transcurso de los años y enriquecer ese espíritu fundacional mágico, rescatando un patrimonio que ya es histórico, amigándolo con la arquitectura moderna, sin perder la identidad."





## MANIFESTO



Las características propias del terreno, su ubicación privilegiada y su condición de edificio histórico; nos acercan a un proyecto distinto, donde lo antiguo y lo moderno deben convivir dándole al conjunto sensaciones. Lo moderno son sus interiores, sus amenities, su acceso, su diseño paisajístico; en fin todos los lugares vivibles, tanto para renta temporaria, para oficinas profesionales o vivienda personal.



## UBICACIÓN



n la calle Montevideo entre Arenales y Juncal, frente a la Plaza Vicente López (un lugar ideal para que una dama antigua y un robot paseen de la mano), es además un espacio emblemático de Buenos Aires.

Uno de los puntos más caros de la ciudad y más buscados por aquellos que conocen su glamour.

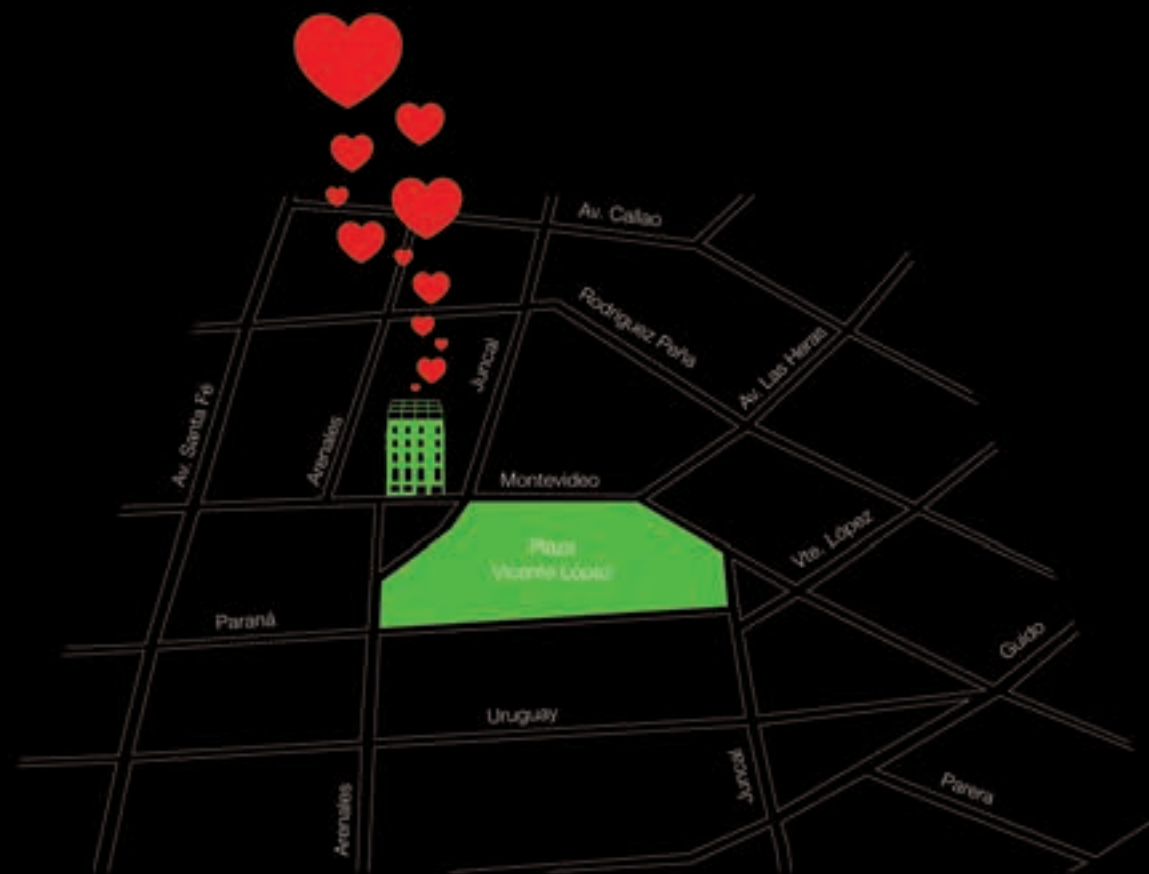



## PLAZA



a plaza que honra al autor del Himno Nacional Argentino, Vicente López y Planes, está flanqueada por árboles de las especies Tupa y Jacarandá, teniendo en su interior un gran Gomero. Éstas fueron las prescripciones urbanísticas y paisajísticas de Carlos Thays, quien pese a haber nacido en Francia se naturalizó argentino y prefirió que las calles, plazas y parques porteños tuvieran flora del país en lugar de flora importada.



## ◁ VIVIENDAS ▷



Unidades de 45 a 50 m<sup>2</sup> con baños y cocinas de diseños vanguardistas y apoyadas por tecnología Premium. Se privilegió el diseño, el confort y el servicio. Hay departamentos de 1 y 2 ambientes con vista a la plaza o al jardín interno ubicado en un pulmón que incluye un Alcanfor centenario.





VISION CENITAL

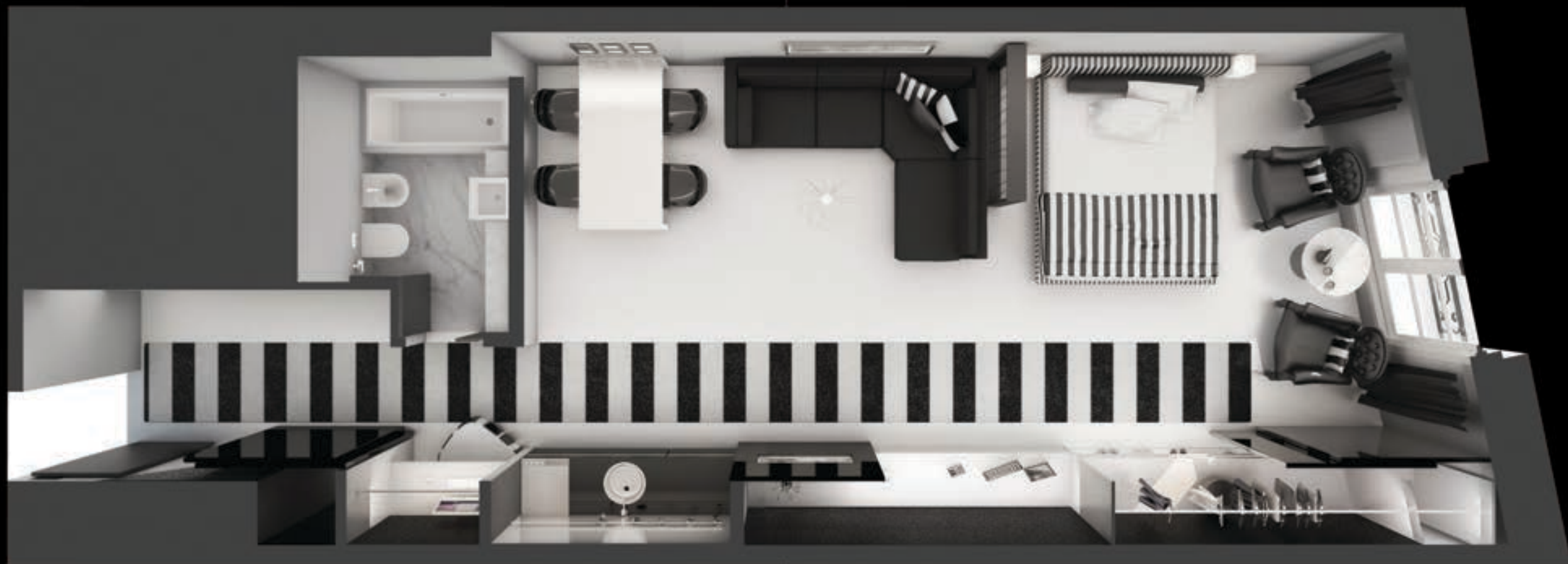





JULIETTE



IQ-RP6



## A M E N I T I E S



Para distender el cuerpo y la mente, tanto Juliette como IQ-RP6 se animan a un relax profundo. La pileta y el solarium conquistan la terraza. El spa y el gimnasio son alternativas atrayentes para disfrutar

del tiempo libre.









ENAMORATE VOS TAMBIÉN

Hay un lugar donde la ciencia habla con la magia  
y los números con las palabras.

Donde lo concreto de pronto se ablanda  
y lo blando se fortalece.

Un lugar donde lo práctico se da la mano con lo imposible  
y lo preciso es a la vez indefinible.

Un lugar donde es posible que la estrategia se funda con el impulso  
y que en el orden haya libertad.  
Y en la lógica, poesía.

Un lugar donde la estrategia se sueña  
y las certezas pueden ser sensuales.

Donde la medida es apasionada  
y la pasión es medida.

Donde la razón se permite tener sentimientos  
y los sentimientos tienen la razón.

Un lugar donde sabés exactamente quién sos,  
mientras seguís soñando con el que querés ser.

**IQ** | RECOLETA PLAZA



**IQ** | RECOLETA PLAZA

Montevideo 1250  
Recoleta



**IQ** | CALLAO

Pacheco de Melo 1859  
Recoleta



**IQ** | ANCHORENA

Av. del Libertador 12.950/12.972  
San Isidro



**IQ** | ACASSUSO

Av. del Libertador 15.388  
Acassuso



**IQ** | RECOLETA

Azcúenaga 1570  
Recoleta



**IQ** | LAS LOMAS

Diego Palma 1250  
Las Lomas de San Isidro